SWISS MEDICAL NETWORK

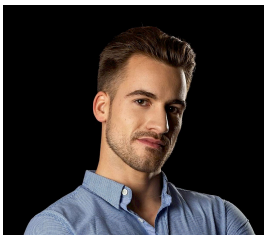

Nicolas Alvarez

Ostéopathie générale
Prise en charge des adultes et des séniors
Prise en charge des enfants et adolescents
Prise en charge des sportifs
Prise en charge de la femme enceinte

Sprachen

FR,EN,ES

Ausbildung

Master of Science en Ostéopathie,
Haute école de santé - Fribourg

Module ostéopathie et grossesse,
Haute école de santé - Fribourg

- 1er module du "CAS HES-SO en Ostéopathie et les 1000 premiers jours"

  Ostéopathie structurale intra-conjonctive,
  Ostéopathie structurelle - Genève

- Formation continue

  Approche crânienne des pathologies ORL et des maux,
  Ostéopathie structurelle - Genève

- Formation continue

  Maîtrise des manipulations structurelles,
  Ostéopathie structurelle - Genève

- Formation continue

Berufserfahrung

- 2018–2020 : Ostéopathe stagiaire à la Permanence ostéopathique des Grottes
- Depuis 2020 : Ostéopathe au sein du cabinet d'ostéopathie Lamy & Aoun
- Depuis 2020 : Ostéopathe au sein du cabinet d'ostéopathie d'Anne Balmer-Vorms
- Depuis 2020 : Enseignant dans le cadre du Bachelor of Science HES-SO en Ostéopathie

Mitgliedschaften

- FSO
- ASCA
- RME

Akkreditierung

Clinique Générale-Beaulieu

Fachgebiete

Osteopathie

Kontakt

Centre de Médecine intégrative
Avenue Eugène-Pittard 34
1206 Genève

T +41 22 839 53 00
medecineintegrative@beaulieu.ch

vCard herunterladen

Medikal.ch

Termin vereinbaren