SWISS MEDICAL NETWORK

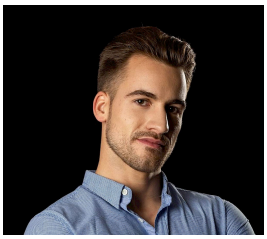

# Nicolas Alvarez

Ostéopathie générale
Prise en charge des adultes et des séniors
Prise en charge des enfants et adolescents
Prise en charge des sportifs
Prise en charge de la femme enceinte

## Langues

FR,EN,ES

## Formation

**Master of Science en Ostéopathie**,
**Haute école de santé** - Fribourg

**Module ostéopathie et grossesse**,
**Haute école de santé** - Fribourg

- 1er module du "CAS HES-SO en Ostéopathie et les 1000 premiers jours"

  **Ostéopathie structurale intra-conjonctive,**
  **Ostéopathie structurelle** - Genève

- Formation continue

  **Approche crânienne des pathologies ORL et des maux**,
  **Ostéopathie structurelle** - Genève

- Formation continue

  **Maîtrise des manipulations structurelles**,
  **Ostéopathie structurelle** - Genève

- Formation continue

## Expérience professionnelle

- 2018–2020 : Ostéopathe stagiaire à la Permanence ostéopathique des Grottes
- Depuis 2020 : Ostéopathe au sein du cabinet d'ostéopathie Lamy & Aoun
- Depuis 2020 : Ostéopathe au sein du cabinet d'ostéopathie d'Anne Balmer-Vorms
- Depuis 2020 : Enseignant dans le cadre du Bachelor of Science HES-SO en Ostéopathie

## Affiliations

- FSO
- ASCA
- RME

## Accréditation

Clinique Générale-Beaulieu

## Spécialités

Ostéopathie

## Contactez-nous

Centre de Médecine intégrative
Avenue Eugène-Pittard 34
1206 Genève

T +41 22 839 53 00
medecineintegrative@beaulieu.ch

Téléchargez la vCard

## Medikal.ch

Prendre rendez-vous